

Trophée du Bailli de SUFFREN 2009

Annexe Saint-Tropez



Ligne de départ

Renseignements utiles

Position : Longitude : 06°38'00" Est / Latitude : 43°16'22" Nord / Cartes SHOM n° 7408, 5255, 6874, 6875.

Société Nautique de Saint-Tropez : tél. : + 33.(0)4.94.97.30.54. , VHF : canal 72.

web site : www.snst.org ; email : snsttropez@aol.com

Chef d'escale : ANDRE BEAUFILS (SNST) GSM : + 33 (0)6.15.01.72.42

Directeur de course : GEORGES KORHEL (SNST) : GSM : +33(0)6.12.57.37.49.

Capitainerie du Port : VHF canal 9, tél. : + 33.(0)4.94.56.68.70. – www.port-de-saint-tropez.com

Plongeur portuaire (cf ancres) : N. FAUCON : +33(0)6.83.58.64.65.

Météo : VHF canal 16 et 90, tél. : 01.39.28.00.28. / 08.36.69.12.34. - Internet : www.meteoconsult.fr –

Minitel : 3615 MET – SEAFAX ou SEAVOX : tél. : 01.39.28.00.28. – Affichage à la Capitainerie.

Sauvetage en mer : CROSSMED : GSM : 1616/ T : 04.94.61.71.10 / 04 94 61 71 10

Société Nationale de Sauvetage en Mer sur le port de Saint-Tropez (SNSM) : GSM : 06 88 31 81 61

Gendarmerie : 04.94.02.90.00

Hôpital : 04.98.12.50.00

Urgence : GSM : 112 – Samu : 15

Trophée du Bailli de SUFFREN 2009

Annexe Porto Rotondo

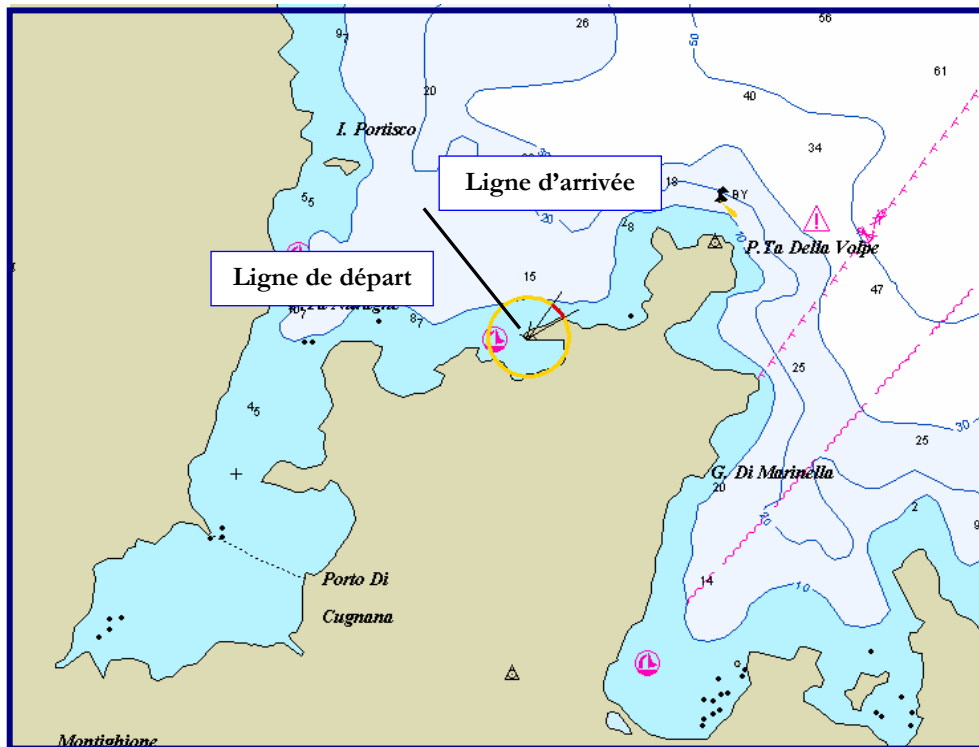

Renseignements utiles

Un dinghi de la Capitainerie viendra vous accueillir et vous piloter jusqu'à votre quai d'amarrage.

Position : Longitude : 009° 32',7 EST/Latitude : 41° 01',1 NORD/ cartes SHOM n° 75010 et 7509.

Yacht Club Porto Rotondo, tél. : + 39.0789.34.145. Web site : www.ycpr.it email : infovela@ycpr.it

Commissaire aux procédures de départ et d'arrivée : Nanni Ono, GSM : 00 + 39 335 56 22 436

Capitainerie : VHF canal 9 / tél. : + 39.0789.34.203 – Email : marinaportorotondo@tiscali.it,

www.marinaportorotondo.numera.it / Météo : VHF 68 et 79 (+ appel VHF canal 16).

Sauvetage en mer : +39 0789.34.380

Police : +39.0789.35.244

Trophée du Bailli de SUFFREN 2009

Annexe Gaeta



Ligne d'arrivée et de départ

La ligne d'arrivée:

Entre le feu rouge FIXE position $41^{\circ} 12',626N$; $13^{\circ} 35',347E$ à bâbord et une bouée cylindrique JAUNE avec un flash light pour la nuit mouillée à $0,2N$ dans le 30° à Tribord.

Le nom du feu rouge fixe est « gran guardia - Punta dello Stendardo »

Zone d'amarrage des bateaux:

Après l'arrivée, les bateaux se dirigeront vers leur zone d'amarrage. Attention de bien contourner la zone militaire.

La ligne de départ:

La ligne de départ sera dans la baie de Gaeta. Elle est définie entre le bateau comité portant un pavillon ORANGE à tribord et une bouée cylindrique gonflable JAUNE à bâbord

Renseignements utiles

Yacht Club Gaeta: 00+39 0771 311 013 / www.gaetavela.com

Capitainerie Base Nautique Flavio Gioia: +39 0771 311 013 / www.basenautica.com / VHF: 16

Veille Commissaire aux Procédures d'arrivée: Costanzo Villa: +39 348 856 72 56

Chef d'Escale: Giacomo Bonelli, YCG: +39 335 631 21 27

Sauvetage: +39 06 59 23 569

Police côtière: +39 0771 460 774

Hôpital: +39 0771 7791

Trophée du Bailli de SUFFREN 2009

Annexe Monaco



Ligne d'arrivée

La ligne d'arrivée:

Elle est définie à bâbord par le bout de la jetée de Port Hercule et à tribord par une bouée gonflable ROUGE mouillée à 200m dans l'EST.

Renseignements utiles

Yacht Club de Monaco: °377 93 10 63 00 / www.ycm.org

Capitainerie Port Hercule: + 377 93 15 85 77 / www.ports-monaco.com / VHF: 16

Veille Commissaire aux Procédures d'Arrivée: Thierry Leret: +33 6 89 59 91 30

Chef d'Escale: Bernard d'Alessandri, YCM: +377 93 10 63 00

Sauvetage: +33 4 94 61 61 10

Police Maritime: 17-12 & +377 93 15 30 15

Hôpital: +377 97 98 8412